

Verlag participatiebijeenkomst | tijdelijke onderwijshuisvesting Montessori Griffensteyn

Datum participatiebijeenkomst	14 april 2026
Tijd participatiebijeenkomst	18:30 – 20:00
Locatie participatiebijeenkomst	In de school Laan van Cattenbroeck 76, Zeist
Datum verslag	15 april 2026

Uitnodiging

De school heeft de directe omwonenden van de school (Laan van Cattenbroeck, Ridderschapslaan, Jacoba van Beierenlaan) uitgenodigd en de omwonenden in een straal van circa 75-100 meter van de school. Ook de bewoners van de achterliggende straten zijn dus uitgenodigd.

De uitnodiging is verstuurd middels een papieren uitnodiging in de brievenbus.

In de uitnodiging is toegelicht wat het project omvat en is men uitgenodigd om te komen naar de bijeenkomst voor het verkrijgen van nadere informatie en de mogelijkheid om vragen te stellen aan de school, Wereldkidz, de gemeente en de betrokken aannemer en projectmanager.

Verlag bijeenkomst

Vanuit het projectteam waren de volgende personen aanwezig:

- Clusterdirecteur o.a. Montessorischolen Zeist (Wereldkidz)
- Schoolleider Montessorischool Griffensteyn Zeist
- Accountmanager onderwijshuisvesting gemeente Zeist
- Facilitair manager Wereldkidz
- Projectleider uitvoering Amtra
- Accountmanager Amtra
- Projectleider Draaijer

Tijdens de bijeenkomst zijn diverse informatieve posters opgehangen waarin de volgende thema's zijn toegelicht door het projectteam:

- Locatie tijdelijke onderwijshuisvesting
- Plattegrond
- Gevelaanzichten
- Impressies o.b.v. foto's van dezelfde huisvestingsunits op andere locaties
- Conceptplanning (afhankelijk van vergunningsprocedure)
- Positie telekraan en benodigde afzetting parkeerplekken (1 dag)
- Logistieke routing aan- en afvoer vrachtwagens t.b.v. levering units (1 dag)
- Contactgegevens Amtra

Deze informatieve posters zijn als bijlage 1 aan dit verslag toegevoegd.

Op de avond waren 4 buurtbewoners aanwezig. Zij zijn langs de posters geleid en voorzien van informatie over het project. De gestelde vragen gingen met name over de planning, de impact van de werkzaamheden voor de wijk en de verschijningsvorm van de units. Deze vragen zijn beantwoord middels de informatie op de posters. Hierin is toegelicht dat de werkzaamheden zich op eigen terrein afspelen, behalve de plaatsingswerkzaamheden van de units. De planning is dat deze werkzaamheden in 1 dag uitgevoerd worden en dat hiermee na werktijd gestart wordt zodat men 's ochtends voor werktijd nog gewoon de deur uit kan.

De besproken planning is nog een conceptplanning omdat deze mede afhankelijk is van de vergunningsprocedure. De toezegging is gedaan dat de update van de planning gecommuniceerd zal worden met de omwonenden zodat zij tijdig op de hoogte hiervan zijn.

Daarnaast zijn er vragen gesteld over het nieuwbouwtraject van de school. Hierbij is verduidelijkt dat de bottleneck het ontbreken van een geschikte tijdelijke locatie voor de school is waar de school tijdens de bouwwerkzaamheden naar uit kan wijken.

Op de bijeenkomst waren ook vragenformulieren beschikbaar waarop de bezoekers hun vragen en opmerkingen schriftelijk konden noteren zodat zij ook schriftelijk terugkoppeling hierop zouden krijgen van de school.

Er zijn geen formulieren ingeleverd.

Het vragenformulier is als bijlage 2 toegevoegd.

Website

Op de website van de school is ook een pagina ingericht met informatie over het project: [Wereldkidz - Montessori Zeist > Montessori Griffensteyn > Tijdelijke uitbreiding update](#) Deze informatie is voor iedereen 24/7 toegankelijk.

Bijlage 1 | getoonde posters participatiebijeenkomst

Locatie

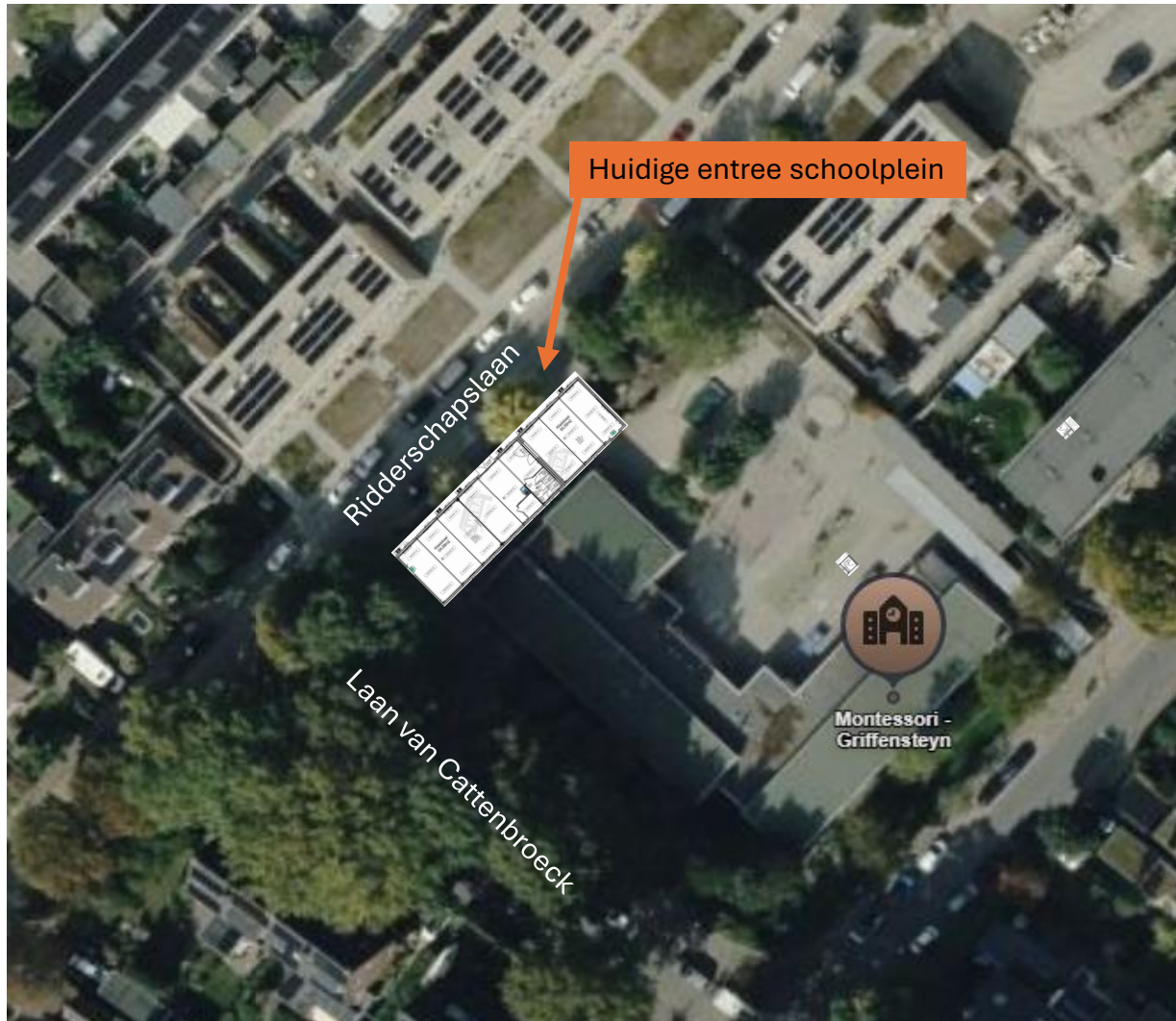

Plattegrond gebouw

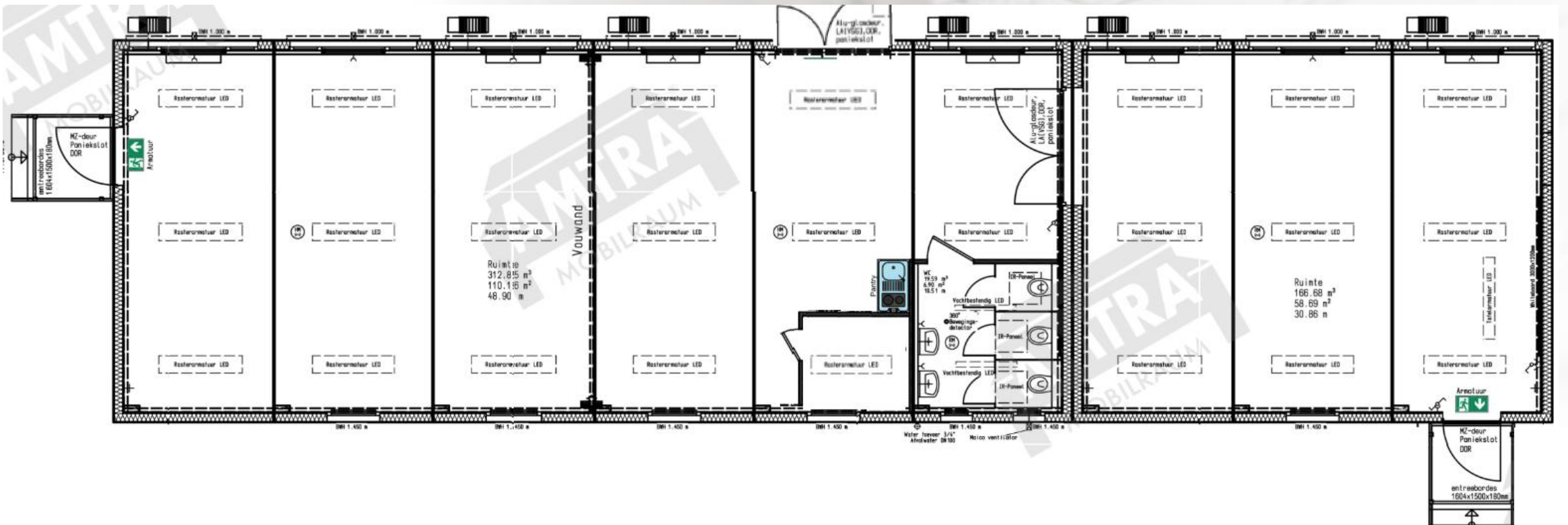



AANZICHT ZUID



AANZICHT NOORD

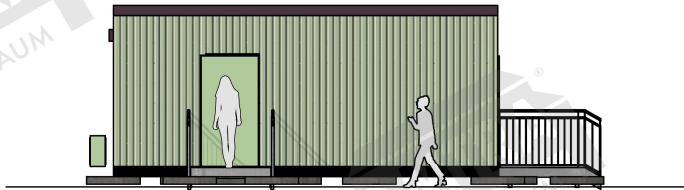

AANZICHT WEST



AANZICHT OOST

<p>Handtekening Amtra</p> <p>Handtekening Architect</p>		 <p> E-mail: info@amtra-gmbh.de INTERNET: www.amtra-gmbh.de Vestigingen: Ringstrasse 15 · D-56307 Dernbach · Duitsland Tel.: +49 20 99 194 26 0 · Fax: +49 20 99 194 92 26 Keulen-DE · Frankfurt a.M.-DE Hamburg-DE · Steiergegen-AT </p>		<p>Wijzigingen:</p> <ol style="list-style-type: none"> <p>Goedkeuring verleend: Datum / Handtekening Opdrachtgever</p>	<p>Datum: _____</p> <p>Project: PO25/000304</p> <p>Opdrachtgever: Draaijer & Partners</p> <p>Pythagoraslaan 101 3584BS Utrecht</p> <p>Modulespecificaties 9 Module 7.200 x 2.99 x 3.22m (LH 2.84)</p> <p>BVO: 184,79m²</p>	<p>Tekeningnr.: 1.11</p> <p>Index: _____</p> <p>Schaal: 1:100 (A3)</p> <p>Bouwproject: Draaijer & Partners</p> <p>Pythagoraslaan 101 3584BS Utrecht</p> <p>Inhoud plan: aanzichten</p> <p>opgesteld: 20.02.2026 / AS gecontroleerd: 20.02.2026 / MRM</p>
--	--	--	--	--	--	--

Auteursrecht: Deze tekening is auteursrechtelijk beschermd. Elke vorm van reproductie, wijziging of verspreiding zonder schriftelijke toestemming is verboden. Overtreedingen worden strafrechtelijk vervolgd.

Impressies



Planning werkzaamheden | afhankelijk van vergunningsprocedure



Actie	Weeknummer	Beoogde conceptdatum
Vorbereidende grondwerkzaamheden	22 t/m 23	25-05-2026 t/m 05-06-2026
Plaatsing units	24	08-06-2026
Afwerken units	24 t/m 25	09-06-2026 t/m 19-06-2026

De exacte planning is afhankelijk van de vergunningsprocedure en het moment van het verlenen van de onherroepelijke vergunning



Deel wegafsluiting telekraan



Afsluiting ter hoogte van
Ridderschapslaan 50 t/m 56,
incl. parkeerplaatsen

Afsluiting parkeerplaatsen 56
t/m 66

Aanrijroute vrachtwagens

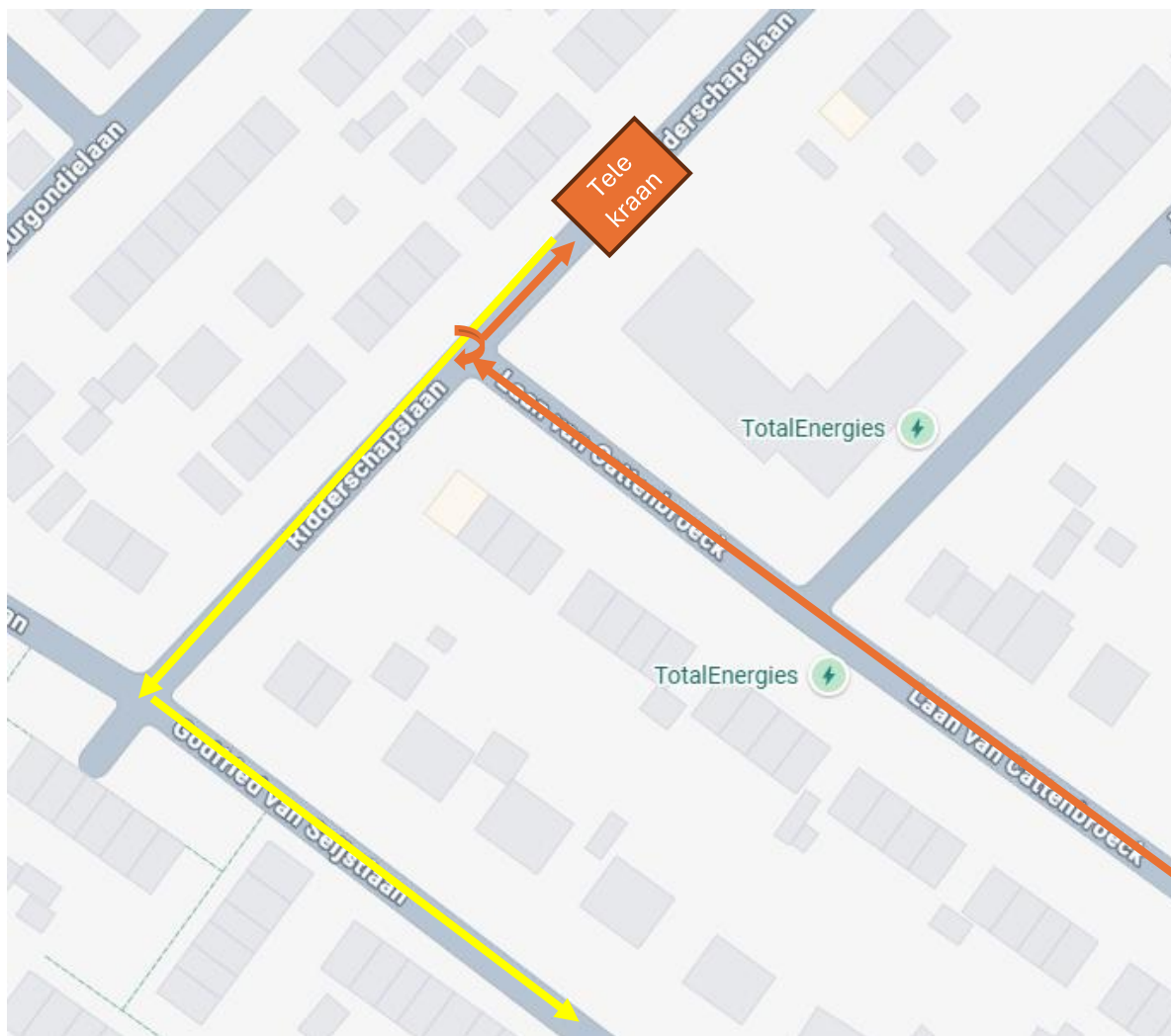

- Vrachtwagens inrijden vanaf Laan van Cattenbroeck
- Bij splitsing Ridderschapslaan linksaf, en dan achteruit richting telekraan
- Na het lossen via Ridderschapslaan en Godfried van Seijstlaan wegrijden

Contactgegevens Amtra



Vragen? Neem gerust contact op met ons!

Contactgegevens

Nederland



Amtra Mobiele Ruimte B.V.
Liberatorstraat 13
4651SC Steenberg



Algemeen nummer: +31 (0) 166 745 268



Bijlage 2 | vragenformulier



Vragenformulier

Informatieavond tijdelijke uitbreiding | Montessori Griffensteyn

Naam:

Emailadres:

Vraag / opmerking waarop u graag schriftelijke terugkoppeling wil: